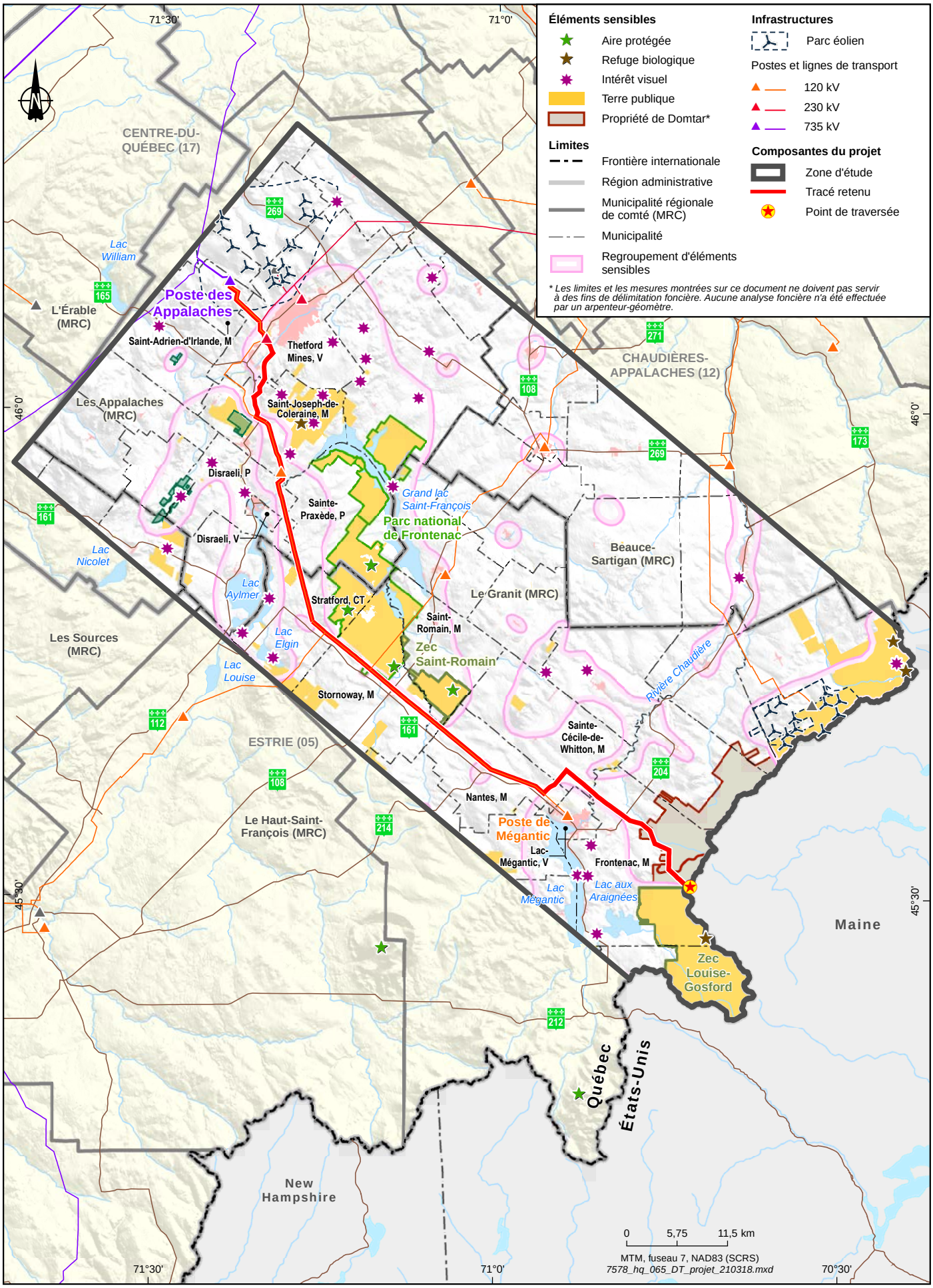
Éléments sensibles
Aire protégée
Refuge biologique
Intérêt visuel
Terre publique
Propriété de Domtar*
Limites
Frontière internationale
Région administrative
Municipalité régionale de comté (MRC)
Municipalité
Regroupement d'éléments sensibles
Infrastructures
Parc éolien
Postes et lignes de transport
120 kV
230 kV
735 kV
Composantes du projet
Zone d'étude
Tracé retenu
Point de traversée
* Les limites et les mesures montrées sur ce document ne doivent pas servir à des fins de délimitation foncière. Aucune analyse foncière n'a été effectuée par un arpenteur-géomètre.
CENTRE-DU-QUÉBEC (17)
CHAUDIÈRES-APPALACHES (12)
ESTRIE (05)
L'Érable (MRC)
Les Appalaches (MRC)
Les Sources (MRC)
Le Haut-Saint-François (MRC)
Le Granit (MRC)
Beauce-Sartigan (MRC)
Maine
New Hampshire
Québec
États-Unis
Poste des Appalaches
Poste de Mégantic
Saint-Adrien-d'Irlande, M
Thetford Mines, V
Saint-Joseph-de-Coleraine, M
Disraeli, P
Disraeli, V
Sainte-Praxède, P
Stratford, CT
Saint-Romain, M
Stornoway, M
Sainte-Cécile-de-Whitton, M
Nantes, M
Lac-Mégantic, V
Frontenac, M
Parc national de Frontenac
Zec Saint-Romain
Zec Louise-Gosford
Grand lac Saint-François
Lac William
Lac Nicolet
Lac Aylmer
Lac Elgin
Lac Louise
Lac Mégantic
Lac aux Araignées
Rivière Chaudière
71°30'
71°0'
70°30'
46°0'
45°30'
0 5,75 11,5 km
MTM, fuseau 7, NAD83 (SCRS)
7578_hq_065_DT_projet_210318.mxd