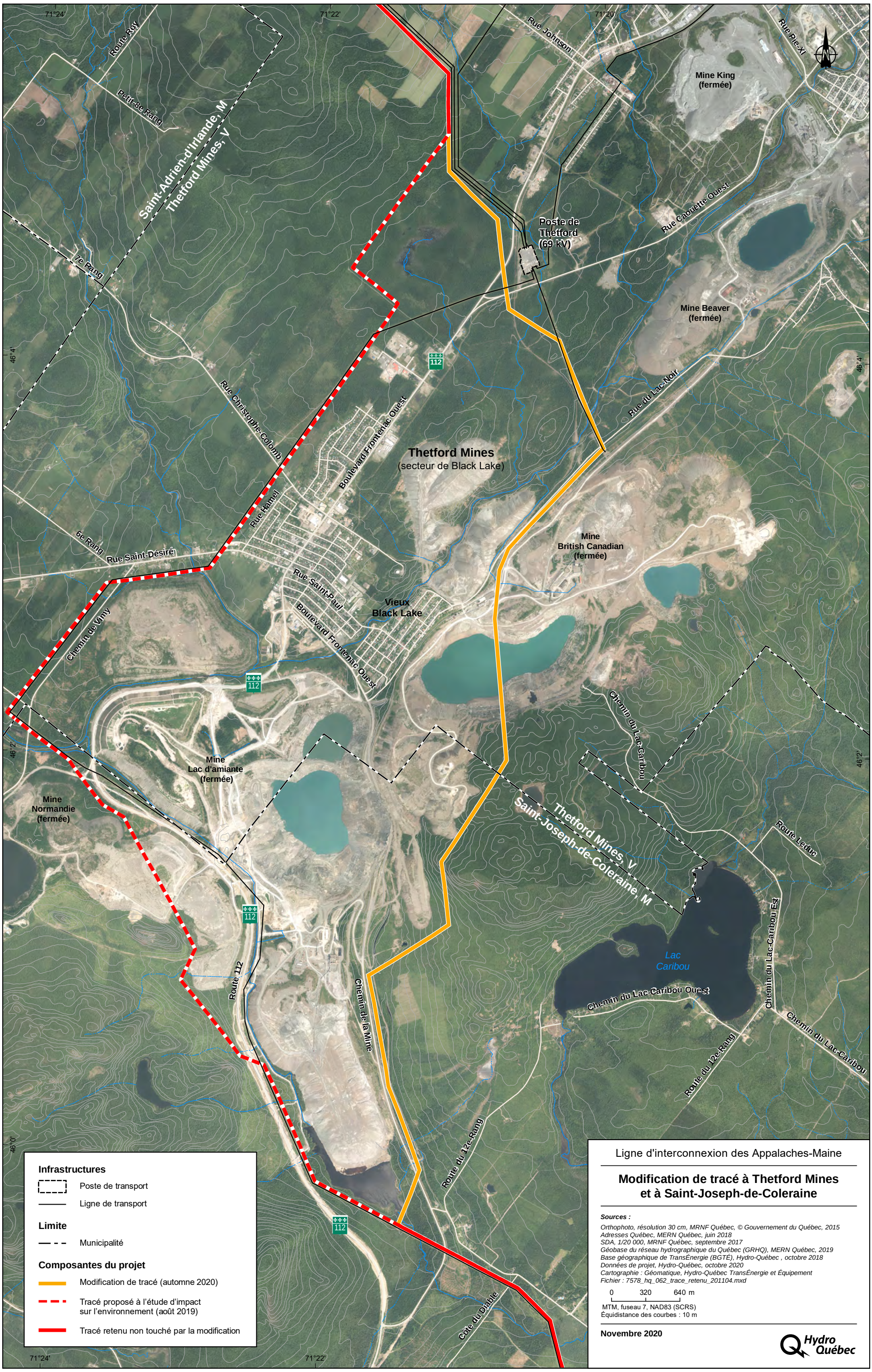

Document d'information destiné aux publics concernés par le projet. Pour tout autre usage, communiquer avec Géomatique, Hydro-Québec TransÉnergie et Équipement.